

NOTAS DE GESTIÓN ADMINISTRATIVA

De los Estados Financieros del Sistema Avanzado de Bachillerato y Educación Superior en el Estado de Guanajuato al 30 de junio de 2023.

El objetivo del presente documento es la revelación del contexto y de los aspectos económicos financieros más relevantes que influyeron en las **decisiones del período, y que deberán ser considerados en la elaboración de los estados financieros para la mayor comprensión de los mismos y sus particularidades.**

1. Una introducción:

Breve descripción de las actividades principales de la entidad.

Impartir educación en el nivel medio superior y superior con el apoyo de las tecnologías de la información y la comunicación procurando diversificar la oferta y elevar la calidad educativa.

2. Describir el panorama Económico y Financiero:

Se informará sobre las principales condiciones económico-financieras bajo las cuales el ente público estuvo operando; y las cuales influyeron en la toma de decisiones de la administración; tanto a nivel local como federal.

La reforma laboral tuvo impacto en la Institución por estar bajo el régimen del Seguro social, por lo que se tuvieron que hacer las modificaciones a la integración de salarios ante el Instituto Mexicano del Seguro Social en el entero de las cuotas. En este trimestre se incrementan las cuotas de seguridad social debido al incremento de un punto en la prima de riesgo y por el incremento de la aportación patronal por cesantía y vejez al 3.150%.

3. Autorización e Historia:

Se informará sobre:

a) Fecha de creación del SABES.

25 de octubre de 1996 mediante Decreto Gubernativo No. 46.

b) Principales cambios en su estructura (interna históricamente)

2001 Decreto Gubernativo número 34 de reestructuración de la organización del SABES

2001 Decreto Gubernativo número 66 Reglamento interior del SABES

2016 Decreto Gubernativo número 167 por el que reforma diversos dispositivos de los decretos 34 y 66

4. Organización y Objeto Social:

Se informará sobre:

a) Objeto social

Impartir educación en el nivel medio superior y superior con el apoyo de las tecnologías de la información y conjugando convenientemente el conocimiento teórico que asegure su vertiente propedéutica, el logro de habilidades y destrezas que formen y capaciten para el trabajo.

b) Principal actividad

Servicios de educación a nivel medio superior y superior.

c) Ejercicio fiscal

Enero a diciembre de 2023.

d) Régimen jurídico

Persona moral no contribuyente.

e) Consideraciones fiscales del ente: revelar el tipo de contribuciones que esté obligado a pagar o retener

- ❖ Presentar declaración y pago provisional mensual de retenciones del Impuesto Sobre la Renta (ISR) por sueldos y salarios y trabajadores asimilados a salarios.
- ❖ Presentar pago provisional mensual de retenciones del Impuesto Sobre la Renta (ISR) por retenciones realizadas por servicios profesionales.
- ❖ Presentar declaración y pago provisional mensual de retenciones del Impuesto Sobre la Renta (ISR) por retenciones realizadas por el pago de rentas de bienes inmuebles.
- ❖ Presentar Declaración Informativa Mensual de Proveedores
- ❖ Declaración Informativa anual de retenciones de ISR por arrendamiento de inmuebles
- ❖ Declaración Informativa Anual de pagos y retenciones de servicios profesionales. Personas Morales. Impuesto sobre la Renta
- ❖ Presentar declaración y pago mensual de impuestos cedulares

SISTEMA AVANZADO DE BACHILLERATO Y EDUCACION SUPERIOR EN EL ESTADO DE GUANAJUATO



f) Estructura organizacional básica

*Anexar organigrama de la entidad.

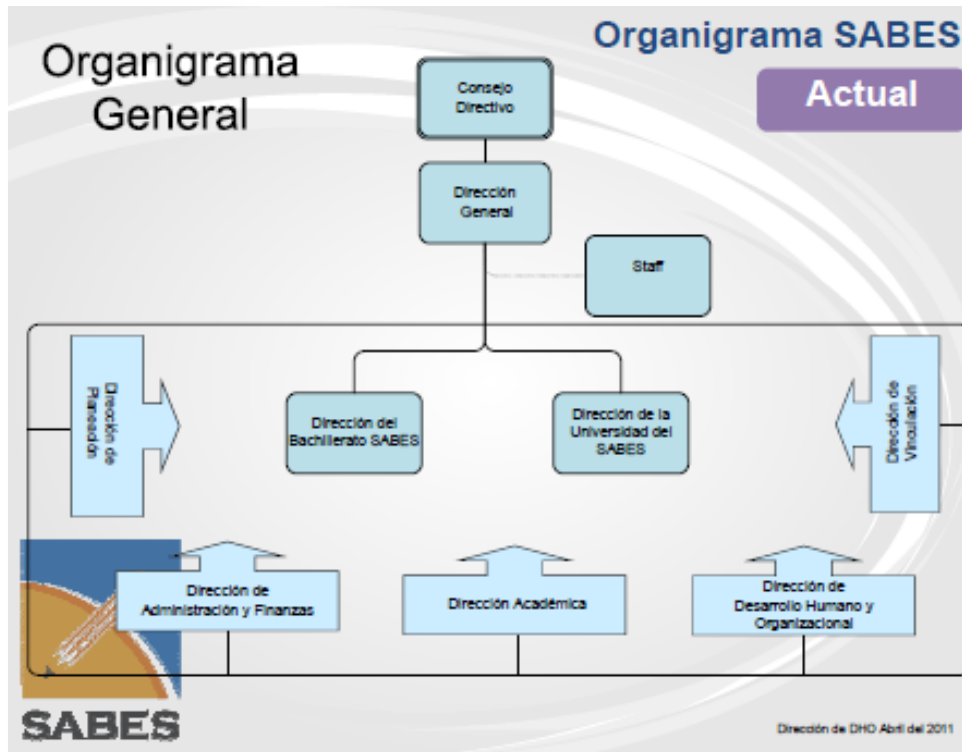

g) Fideicomisos, mandatos y análogos de los cuales es fideicomitente o fiduciario.

No aplica

5. Bases de Preparación de los Estados Financieros:

Se informará sobre:

a) Si se ha observado la normatividad emitida por el CONAC y las disposiciones legales aplicables.

Las bases de preparación de Estados Financieros observan la normatividad emitida por el CONAC y las disposiciones legales aplicables.

b) La normatividad aplicada para el reconocimiento, valuación y revelación de los diferentes rubros de la información financiera, así como las bases de medición utilizadas para la elaboración de los estados financieros; por ejemplo: costo histórico, valor de realización, valor razonable, valor de recuperación o cualquier otro método empleado y los criterios de aplicación de los mismos.

Las bases de preparación de los Estados Financieros observan la normatividad aplicada para el reconocimiento, valuación y revelación de los diferentes rubros de la información financiera, así como las bases de medición utilizadas para la elaboración de los estados financieros; por ejemplo, costo histórico, valor de realización, valor razonable, valor de recuperación o cualquier otro método y criterios de aplicación de los mismos

c) Postulados básicos

Las bases de preparación de los estados financieros aplican los Postulados Básicos de Registro Contable.

d) Normatividad supletoria. En caso de emplear varios grupos de normatividades (normatividades supletorias), deberá realizar la justificación razonable correspondiente, su alineación con los PBCG y a las características cualitativas asociadas descritas en el MCCG (documentos publicados en el Diario Oficial de la Federación, agosto 2009).

Al cierre del mes de junio no se observa un equilibrio presupuestal entre el ingreso y gasto a nivel "Modificado" de Recurso Propio 2023, para cumplir con lo señalado en el artículo 41 de los Lineamientos Generales de Racionalidad, Austeridad y Disciplina Presupuestal de la Administración Pública Estatal para el Ejercicio Fiscal del 2023, así como de la Circular 09/2022 emitida por la Dirección General de Presupuesto.

e) Para las entidades que por primera vez estén implementando la base del devengado de acuerdo a la Ley de Contabilidad, deberán:

-Revelar las nuevas políticas de reconocimiento:

No aplica.

-Plan de implementación:

No aplica.

-Revelar los cambios en las políticas, la clasificación y medición de las mismas, así como su impacto en la información financiera:

No aplica.

6. Políticas de Contabilidad Significativas:

Se informará sobre:

a) Actualización: se informará del método utilizado para la actualización del valor de los activos, pasivos y Hacienda Pública y/o patrimonio y las razones de dicha elección. Así como informar de la desconexión o reconexión inflacionaria:

En los inmuebles se utiliza el avalúo catastral de conformidad con la Ley de Contabilidad Gubernamental para actualizar el valor del inmueble, en activos fijos el valor de adquisición o en su caso para los bienes donados el valor de mercado.

b) Informar sobre la realización de operaciones en el extranjero y de sus efectos en la información financiera gubernamental:

No aplica.

c) Método de valuación de la inversión en acciones de Compañías subsidiarias no consolidadas y asociadas:

No aplica.

d) Sistema y método de valuación de inventarios y costo de lo vendido: No aplica.

e) Beneficios a empleados: revelar el cálculo de la reserva actuarial, valor presente de los ingresos esperados comparado con el valor presente de la estimación de gastos tanto de los beneficiarios actuales como futuros:

En este ejercicio no se realizó estudio actuarial, porque se va a realizar un estudio para todas la entidades de gobierno incluido el SABES, el último estudio actuarial arroja un pasivo neto por beneficios definidos por un monto de \$129,991,142 al 31 de diciembre de 2019.

f) Provisiones a corto plazo: objetivo de su creación, monto y plazo:

Objeto de su creación: hacer frente a las obligaciones de demandas y juicios laborales ya iniciados

Monto aproximado: \$ 1,250,779.38

SISTEMA AVANZADO DE BACHILLERATO Y EDUCACION SUPERIOR EN EL ESTADO DE GUANAJUATO

Plazo estimado: un año.

g) Reservas: objetivo de su creación, monto y plazo:

Objeto de su creación: Formar un fondo de reserva para hacer frente a contingencias del Organismo

Monto para el Ejercicio 2023: \$82,826,702.88

Plazo: En el momento que se den los supuestos

h) Cambios en políticas contables y corrección de errores junto con la revelación de los efectos que se tendrá en la información financiera del ente público, ya sea retrospectivos o prospectivos:

i) De operaciones:

No aplica.

j) Depuración y cancelación de saldos:

Sin datos que revelar en el trimestre

7. Posición en Moneda Extranjera y Protección por Riesgo Cambiario:

Se informará sobre:

a) Activos en moneda extranjera:

No aplica.

b) Pasivos en moneda extranjera:

No aplica.

c) Posición en moneda extranjera:

No aplica.

d) Tipo de cambio:

SISTEMA AVANZADO DE BACHILLERATO Y EDUCACION SUPERIOR EN EL ESTADO DE GUANAJUATO

No aplica.

e) Equivalente en moneda nacional:

No aplica.

Lo anterior por cada tipo de moneda extranjera que se encuentre en los rubros de activo y pasivo.

Adicionalmente se informará sobre los métodos de protección de riesgo por variaciones en el tipo de cambio.

8. Reporte Analítico del Activo:

Debe mostrar la siguiente información:

Vida útil o porcentajes de depreciación, deterioro o amortización utilizados en los diferentes tipos de activos

| | | |
|------------|--|--------|
| 1241151100 | MUEBLES DE OFICINA Y ESTANTERÍA 2010 | 10% |
| 1241251200 | MUEBLES, EXCEPTO DE OFICINA Y ESTANTERÍA 2010 | 10% |
| 1263151300 | BIENES ARTÍSTICOS, CULTURALES Y CIENTÍFICOS 2010 | 10% |
| 1241351500 | EQPO. DE CÓMPUTO Y DE TECNOLOGÍAS DE LA INFORMACIÓN | 30% |
| 1241951900 | OTROS MOBILIARIOS Y EQUIPOS DE ADMINISTRACIÓN 2010 | 10% |
| 1242152100 | EQUIPOS Y APARATOS DE ADMINISTRACIÓN 2010 | 10% |
| 1242252200 | APARATOS DEPORTIVOS | 10% |
| 1242352300 | CÁMARAS FOTOGRÁFICAS Y DE VIDEO | 10% |
| 1242952900 | OTRO MOBILIARIO Y EQPO EDUCACIONAL Y RECREATIVO 2010 | 10% |
| 1243153100 | EQUIPO MÉDICO Y DE LABORATORIO 2010 | 10% |
| 1243253200 | INTRUMENTAL MEDICO Y DE LABORATORIO | 36.40% |
| 1244154100 | AUTOMÓVILES Y CAMIONES 2010 | 25% |
| 1246156100 | MAQUINARIA Y EQUIPO AGROPECUARIO 2010 | 10% |
| 1246256200 | MAQUINARIA Y EQUIPO INDUSTRIAL 2010 | 25% |
| 1246456400 | SISTEMA DE AIRE ACONDICIONADO | 10% |
| 1246556500 | EQUIPO DE COMUNICACIÓN Y TELECOMUNICACIÓN 2010 | 15.80% |
| 1246656600 | EQUIPO DE GENERACIÓN ELÉCTRICA, APARATOS Y ACCS. | 5% |
| 1246756700 | HERRAMIENTA Y MPAQUINAS- *HERRAMIENTA 2010 | 10% |
| 1246956900 | OTROS EQUIPOS 2010 | 10% |

SISTEMA AVANZADO DE BACHILLERATO Y EDUCACION SUPERIOR EN EL ESTADO DE GUANAJUATO

b) Cambios en el porcentaje de depreciación o valor residual de los activos:

No aplica.

c) Importe de los gastos capitalizados en el ejercicio, tanto financieros como de investigación y desarrollo:

No aplica

d) Riesgos por tipo de cambio o tipo de interés de las inversiones financieras:

No aplica.

e) Valor activado en el ejercicio de los bienes construidos por la entidad:

No aplica.

f) Otras circunstancias de carácter significativo que afecten el activo, tales como bienes en garantía, señalados en embargos, litigios, títulos de inversiones entregados en garantías, baja significativa del valor de inversiones financieras, etc.:

No aplica.

g) Desmantelamiento de Activos, procedimientos, implicaciones, efectos contables:

No aplica.

h) Administración de activos; planeación con el objetivo de que el ente los utilice de manera más efectiva:

No aplica.

SISTEMA AVANZADO DE BACHILLERATO Y EDUCACION SUPERIOR EN EL ESTADO DE GUANAJUATO

Adicionalmente, se deben incluir las explicaciones de las principales variaciones en el activo, en cuadros comparativos como sigue:

a) Inversiones en valores:

No aplica

b) Patrimonio de Organismos descentralizados de Control Presupuestario Indirecto:

No aplica.

c) Inversiones en empresas de participación mayoritaria:

No aplica.

d) Inversiones en empresas de participación minoritaria:

No aplica.

e) Patrimonio de organismos descentralizados de control presupuestario directo, según corresponda:

\$1,214,079,426

9. Fideicomisos, Mandatos y Análogos:

Se deberá informar:

a) Por ramo administrativo que los reporta:

No aplica.

b) Enlistar los de mayor monto de disponibilidad, relacionando aquéllos que conforman el 80% de las disponibilidades:

No aplica.

SISTEMA AVANZADO DE BACHILLERATO Y EDUCACION SUPERIOR EN EL ESTADO DE GUANAJUATO

10. Reporte de la Recaudación:

Análisis del comportamiento de la recaudación correspondiente al ente público o cualquier tipo de ingreso, de forma separada los ingresos locales de los federales:

a) Análisis del comportamiento de la recaudación correspondiente al ente público o cualquier tipo de ingreso, de forma separada los ingresos locales de los federales:

|  SISTEMA AVANZADO DE BACHILLERATO Y EDUCACION SUPERIOR EN EL ESTADO DE GUANAJUATO ESTADO ANALITICO DE INGRESOS PRESUPUESTALES DEL 01 DE ENERO AL 30 DE JUNIO DE 2023 | | |
|---|-----------------------|-----------------------|
| FUENTE DEL INGRESO | RECAUDADO | PORCENTAJE DE INGRESO |
| 1423730000 VENTA DE BIENES Y SE | 44,622,342.00 | 8.7% |
| 1423730001 PRESTACIÓN DE SERVIC | 25,925,337.00 | 5.1% |
| 1423730100 VTA. BIE Y SER ADLI. | 514,556.00 | 0.1% |
| 1423730101 PRES SER ESC (AD LI) | 37,738.00 | 0.0% |
| 1423790000 OTRAS VENTAS DE BIEN | 7,254,743.40 | 1.4% |
| 1423790100 OT. VTAS. BIEN. ADLI | 2,940,592.33 | 0.6% |
| 1523010000 RECURSOS FEDERALES S | 431,787,869.85 | 84.2% |
| TOTAL DE INGRESOS LOCALES | 513,083,178.58 | 100% |
| 2523151030 I008 FAM INF MS 23 | 1,585,758.66 | 51.4% |
| 2523151060 REM FAM INFRA MS | 305,241.34 | 9.9% |
| 2523154030 I008 FAM MS VIRTUAL | 1,191,362.48 | 38.7% |
| TOTAL DE INGRESOS FEDERALES | 3,082,362.48 | 100% |
| TOTAL | 516,165,541.06 | |

SISTEMA AVANZADO DE BACHILLERATO Y EDUCACION SUPERIOR EN EL ESTADO DE GUANAJUATO

Proyección de la recaudación e ingresos en el mediano plazo:

|  SISTEMA AVANZADO DE BACHILLERATO Y EDUCACIÓN SUPERIOR EN EL ESTADO DE GUANAJUATO ESTADO ANALITICO DE INGRESOS PRESUPUESTALES DEL 01 DE ENERO AL 30 DE JUNIO 2023 | | | | |
|--|----------------------|-------------------------|-----------------------|---------------------------|
| FUENTE DEL INGRESO | | PROYECCION DE INGRESOS | RECAUDADO | % DE INGRESO POR RECAUDAR |
| 1423730000 | VENTA DE BIENES Y SE | 81,269,826.00 | 44,622,342.00 | 45% |
| 1423730001 | PRESTACIÓN DE SERVIC | 47,481,330.00 | 25,925,337.00 | 45% |
| 1423730100 | VTA. BIE Y SER ADLI. | 516,112.00 | 514,556.00 | 0% |
| 1423730101 | PRES SER ESC (AD LI) | 37,738.00 | 37,738.00 | 0% |
| 1423790000 | OTRAS VENTAS DE BIEN | 7,538,700.00 | 7,254,743.40 | 4% |
| 1423790100 | OT. VTAS. BIEN. ADLI | 2,950,791.33 | 2,940,592.33 | 0% |
| 1523010000 | RECURSOS FEDERALES S | 935,180,884.21 | 431,787,869.85 | 54% |
| 2523151030 | I008 FAM INF MS 23 | 4,538,400.24 | 1,585,758.66 | 65% |
| 2523151060 | REM FAM INFRA MS | 1,005,346.80 | 305,241.34 | 70% |
| 2523154030 | I008 FAM MS VIRTUAL | 3,426,419.73 | 1,191,362.48 | 65% |
| TOTAL | | 1,083,945,548.31 | 516,165,541.06 | 52% |

11. Información sobre la Deuda y el Reporte Analítico de la Deuda:

Se informará lo siguiente:

a) Utilizar al menos los siguientes indicadores: deuda respecto al PIB y deuda respecto a la recaudación tomando, como mínimo, un período igual o menor a 5 años.

No aplica.

b) Información de manera agrupada por tipo de valor gubernamental o instrumento financiero en la que se considere intereses, comisiones, tasa, perfil de vencimiento y otros gastos de la deuda.

No aplica.

12. Calificaciones otorgadas:

Informar, tanto del ente público como cualquier transacción realizada, que haya sido sujeta a una calificación crediticia:

No aplica.

13. Proceso de Mejora:

Se informará de:

a) Principales Políticas de control interno:

- ❖ Fichas de Procesos para regular las adquisiciones
- ❖ Procesos de apoyo para gestión de almacenes
- ❖ Procedimiento para pagos.
- ❖ Procedimiento para el manejo de Fondo Fijo
- ❖ Procedimiento para la comprobación de gastos
- ❖ Procedimiento para el pago de Nómina

b) Medidas de desempeño financiero, metas y alcance:

- ❖ Como medida de desempeño financiero se aperturaron cuentas bancarias para el manejo por fuente de financiamiento y/o proyecto de inversión.
- ❖ En cuanto a la presencia del SABES a nivel estatal se considera el número de municipios atendidos por el SABES en el año en relación al total de municipios del estado de Guanajuato.
- ❖ Para medir el cumplimiento del plan de vinculación con empresas institucionales se toma la relación entre el total de empresas vinculadas en el año y el número total de empresas programadas a vincular en el año.
- ❖ En el avance de los procedimientos para la certificación en el proceso educativo se toma como indicador el número de procedimientos para la certificación del proceso educativo autorizados en el año, entre el número de procedimientos para la certificación del proceso educativo programados en el año de análisis. Como medida para la eficiencia terminal del bachillerato se toma el número de estudiantes egresados de la generación N, con relación al número de estudiantes de nuevo ingreso de la generación N. En la universidad se mide el porcentaje de

aprobación considerando el número de estudiantes aprobados al final del ciclo con relación al número de estudiantes existentes al final del ciclo.

14. Información por Segmentos:

Cuando se considere necesario se podrá revelar la información financiera de manera segmentada debido a la diversidad de las actividades y operaciones que realizan los entes públicos, ya que la misma proporciona información acerca de las diferentes actividades operativas en las cuales participa, de los productos o servicios que maneja, de las diferentes áreas geográficas, de los grupos homogéneos con el objetivo de entender el desempeño del ente, evaluar mejor los riesgos y beneficios del mismo; y entenderlo como un todo y sus partes integrantes.

Consecuentemente, esta información contribuye al análisis más preciso de la situación financiera, grados y fuentes de riesgo y crecimiento potencial de negocio.

No aplica.

15. Eventos Posteriores al Cierre:

El ente público informará el efecto en sus estados financieros de aquellos hechos ocurridos en el período posterior al que informa, que proporcionan mayor evidencia sobre eventos que le afectan económicamente y que no se conocían a la fecha de cierre.

Sin datos que revelar en el trimestre

16. Partes Relacionadas:

Se debe establecer por escrito que no existen partes relacionadas que pudieran ejercer influencia significativa sobre la toma de decisiones financieras y operativas:

No existen partes relacionadas que pudieran ejercer influencia significativa sobre la toma de decisiones financieras y operativas.

“Bajo protesta de decir verdad declaramos que los Estados Financieros y sus notas, son razonablemente correctos y son responsabilidad del emisor”.